

## Formas geométricas.

Triángulo.  
Cuadrado.  
Rectángulo.  
Círculo.  
Semicírculo.  
Elipse.  
Rombo.  
Romboide.  
Polígonos.

1

## Formas geométricas.

Esfera.  
Hemiesfera.  
Cubo.  
Cuboide.  
Cono.  
Pirámide.  
Cilindro.

2

## Formas geométricas.

Simetría - Asimetría

Ángulos:

Agudo - Recto - Obtuso

Líneas:

Horizontal - Vertical

Paralelas - Perpendiculares - Secantes

3

## Superficies.

Lisa.

Rugosa - Irregular

Cóncavo.

Convexo.

4

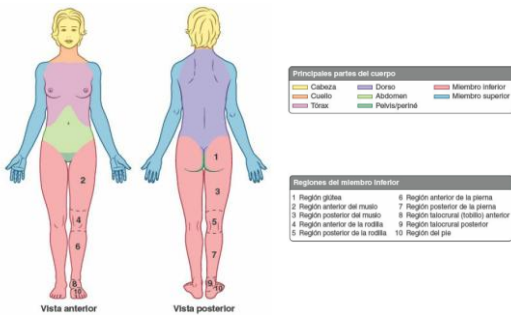

5

## SISTEMAS

6

Tegumentario.  
 Esquelético.  
 Articular.  
 Muscular.  
 Nervioso.  
 Circulatorio.  
 Cardiovascular.  
 Linfático.

Digestivo.  
 Respiratorio.  
 Urinario.  
 Reproductor.  
 Endócrino.

7

8

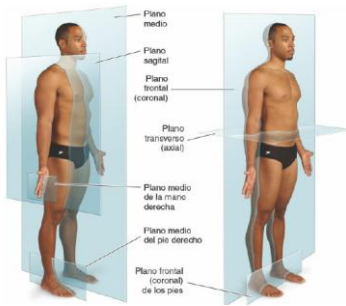

## Terminología de comparación.

Proximal

Distal.

9

10

## Terminología de comparación.

Proximal – Distal

Unilateral – Bilateral

Homolateral - Contralateral

11

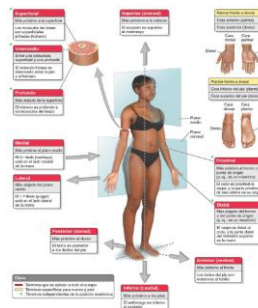

12



13

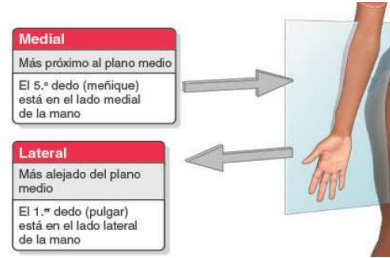

14

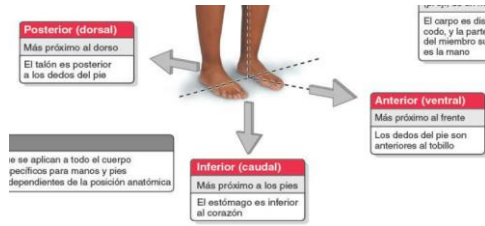

15

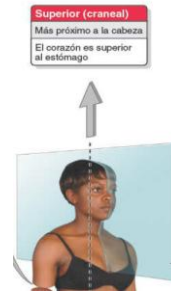

16

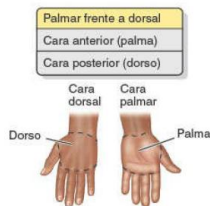

17

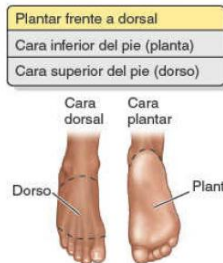

18

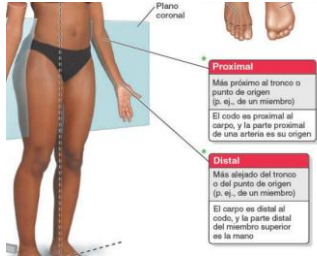

19

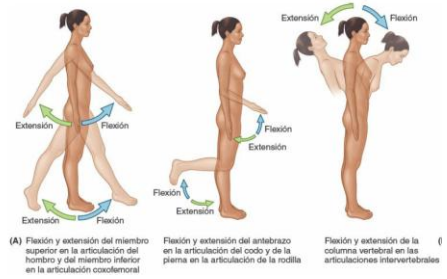

20



21



(C) Flexión y extensión de la mano en la articulación del carpo

(D) Flexión dorsal y flexión plantar del pie en la articulación talocrural

22

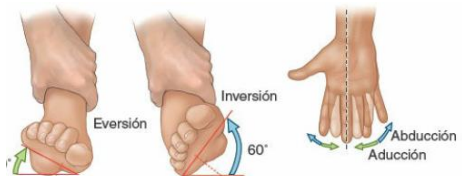

(E) Inversión y evasión del pie en las articulaciones subtalar y transversa del tarso

(F) Abducción y aducción del 2.º, 4.º y 5.º dedos en las articulaciones metacarpofalángicas

23

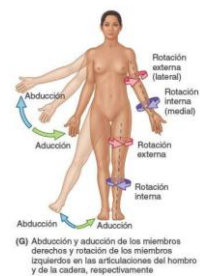

(G) Abducción y aducción de los miembros derechos y rotación de los miembros izquierdos en las articulaciones del hombro y de la cadera, respectivamente

24

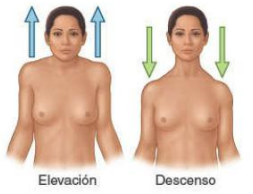

(I) Elevación y descenso de los hombros (escápula y clavícula)

25

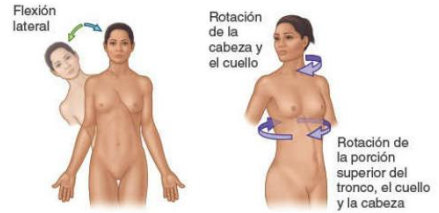

(J) Flexión lateral del tronco y rotación de la porción superior del tronco, el cuello y la cabeza

26

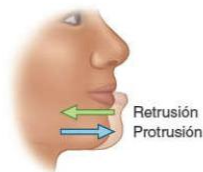

(L) Protrusión y retrusión de la mandíbula en las articulaciones temporomandibulares

27



(M) Oposición y reposición del pulgar en la articulación carpometacarpiana, y del meñique en la articulación metacarpofalángica

28



N) El pulgar está rotado 90° respecto a las otras estructuras. La abducción y la aducción de la articulación metacarpofalángica se producen en el plano sagital; la flexión y la extensión de las articulaciones metacarpofalángica e interfalángica se producen en planos frontales, en oposición a estos movimientos en otras articulaciones

29

30

## SISTEMAS

31